



IL **VETRO** È UN TESORO  
CHE NON SI ESAURISCE MAI!  
OGNI BOTTIGLIA, OGNI VASETTO,  
PUÒ RINASCERE ALL'INFINITO SE  
RICICLATO CORRETTAMENTE.  
FAGLI FARE UN VIAGGIO  
SENZA FINE!



**NON CONFERIRE**

Contenitori in vetro per soluzioni ospedaliere, cristallo, lampadine, lastre di vetro o vetri per finestre e parabrezza, ceramica, terracotta e porcellana, pirex.

**1** GIO

Capodanno  
Maria SS. Madre di Dio

**2** VEN



**3** SAB



**4** DOM

**5** LUN

**6** MAR

Epifania del Signore

**7** MER

**8** GIO

**9** VEN

**10** SAB

**11** DOM

**12** LUN

**13** MAR



**14** MER



**15** GIO



**16** VEN

**17** SAB

**18** DOM

**19** LUN

**20** MAR

**21** MER

**22** GIO

**23** VEN

**24** SAB

**25** DOM

**26** LUN

**27** MAR



**28** MER



**29** GIO



**30** VEN



**31** SAB



NON BUTTARE L'**OLIO VEGETALE**  
NELLO SCARICO!  
INQUINA LE ACQUE.  
RACCOGLILO E PORTALO  
NELLE APPOSITE CISTERNE.



**✓ COME CONFERIRE**

Versare l'olio in contenitori a perdere (bottiglie o flaconi di plastica) chiusi con tappo, inserirli all'interno delle cisterne dislocate sul territorio.

**1** DOM

**2** LUN

**3** MAR

**4** MER

**5** GIO

**6** VEN

**7** SAB

**8** DOM

**9** LUN

**10** MAR



**11** MER



**12** GIO



Giornata Nazionale contro lo spreco alimentare (Ministero dell'Ambiente)

**13** VEN

**14** SAB

**15** DOM

**16** LUN

**17** MAR

**18** MER

**19** GIO

**20** VEN

**21** SAB

**22** DOM

**23** LUN

**24** MAR  S

**25** MER  C

**26** GIO  PM

**27** VEN  V

**28** SAB

MARTEDÌ GRASSO  
Gli sportelli ETRA chiudono  
alle ore 13.00

Comune di Colceresa



UNA SECONDA VITA  
PER I TUOI OGGETTI!  
MOLTI BENI IN BUONE  
CONDIZIONI NON SONO RIFIUTI,  
POSSONO TROVARE UNA  
NUOVA CASA E UNA NUOVA  
STORIA NEI **CENTRI DEL RIUSO!**



**COME CONFERIRE**

I Centri del Riuso sono dei punti dove donare beni riutilizzabili e in buono stato. I beni raccolti saranno controllati e rimessi in circolo attraverso botteghe dell'usato sul territorio.

**1** DOM

**2** LUN

**3** MAR

**4** MER

**5** GIO

**6** VEN

**7** SAB

**8** DOM

**9** LUN

**10** MAR

**11** MER

**12** GIO

**13** VEN

**14** SAB

**15** DOM

**16** LUN

**17** MAR

**18** MER

Global Recycling Day  
(Global Recycling Foundation)

**19** GIO

**20** VEN

**21** SAB

**22** DOM

Giornata Mondiale dell'Acqua  
(Nazioni Unite)

**23** LUN

**24** MAR  S

**25** MER  C

**26** GIO  PM

**27** VEN  V

**28** SAB

**29** DOM

**30** LUN

**31** MAR



NON BUTTARE VIA GLI SCARTI DEL  
TUO GIARDINO O DEL TUO TERRAZZO.  
PUOI PORTARE **VERDE E RAMAGLIE**  
AL CENTRO DI RACCOLTA  
E DAR LORO UNA SECONDA VITA!



**NON CONFERIRE**

Ceppi di alberi e  
legno trattato di  
qualsiasi tipo, bancali,  
terra e sassi.

1 MER

2 GIO

3 VEN

4 SAB

5 DOM

Pasqua di Resurrezione

6 LUN

Lunedì dell'Angelo

7 MAR



8 MER



9 GIO



10 VEN

11 SAB

12 DOM

**13** LUN

**14** MAR

**15** MER

**16** GIO

**17** VEN

**18** SAB

**19** DOM

**20** LUN

**21** MAR  S

**22** MER  C

Giornata Mondiale della Terra  
(Nazioni Unite)

**23** GIO  PM

**24** VEN  V

**25** SAB

Festa della Liberazione

**26** DOM

**27** LUN

**28** MAR

**29** MER

**30** GIO

Comune di Colceresa



AMORE PER L'AMBIENTE!  
NON INQUINARE CON ERRORI  
DA PRINCIPIANTI.  
CONFERISCI AL CENTRO  
DI RACCOLTA I **RAEE**

(RIFIUTI DA APPARECCHIATURE  
ELETTRICHE ED ELETTRONICHE).



### COME CONFERIRE

Ci sono 32 Centri di raccolta in circolarità a cui gli utenti domestici possono accedere con la propria Eco tessera. Vai alla pagina dedicata per saperne di più.

**1** VEN

Festa del Lavoro

**2** SAB

**3** DOM

**4** LUN

**5** MAR

**6** MER

**7** GIO

**8** VEN

**9** SAB

**10** DOM

**11** LUN

**12** MAR

**13** MER

**14** GIO

**15** VEN

**16** SAB

**17** DOM

**18** LUN

**19** MAR  S

**20** MER  C

**21** GIO  PM

**22** VEN  V

**23** SAB

**24** DOM

**25** LUN

**26** MAR

**27** MER

**28** GIO

**29** VEN

**30** SAB

**31** DOM



DAI UNA SECONDA VITA  
AL TUO **UMIDO ORGANICO!**  
NEGLI IMPIANTI DI ETRA  
VIENE TRASFORMATO  
IN COMPOST ED ENERGIA.

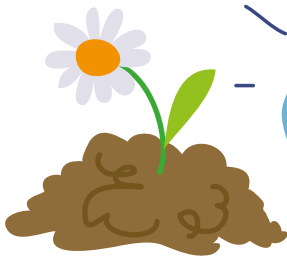

**NON CONFERIRE**

Capsule di caffè,  
conchiglie o  
gusci di molluschi,  
mozziconi di sigarette,  
ossi, capelli e unghie.

**1** LUN

**2** MAR



Festa della Repubblica

**3** MER



**4** GIO



**5** VEN

Giornata Mondiale dell'Ambiente  
(Nazioni Unite)

**6** SAB

**7** DOM

**8** LUN

**9** MAR

**10** MER

**11** GIO

**12** VEN

**13** SAB

**14** DOM

**15** LUN

**16** MAR  S

**17** MER  C

**18** GIO  PM

**19** VEN  V

**20** SAB

**21** DOM

**22** LUN

**23** MAR

**24** MER

**25** GIO

**26** VEN

**27** SAB

**28** DOM

**29** LUN

**30** MAR  S

Comune di Colceresa



SIAMO TUTTI DI CARTA!  
ANCHE I CARTONI PER BEVANDE  
E ALIMENTI POSSONO ESSERE  
RICICLATI CON **CARTA E CARTONE.**



**NON CONFERIRE**

Carta carbone, carta chimica (scontrini), carta vetrata, carta da forno, carta fotografica, lastre ospedaliere.

**1** MER



**2** GIO



**3** VEN

**4** SAB

**5** DOM

**6** LUN

**7** MAR

**8** MER

**9** GIO

**10** VEN

**11** SAB

**12** DOM

**13** LUN

**14** MAR



**15** MER



**16** GIO



**17** VEN



**18** SAB

**19** DOM

**20** LUN

**21** MAR

**22** MER

**23** GIO

**24** VEN

**25** SAB

**26** DOM

**27** LUN

**28** MAR



**29** MER



**30** GIO



**31** VEN



GLI **IMBALLAGGI IN PLASTICA**  
**E METALLI** SONO ALLEATI.  
INSIEME PER UN RICICLO  
PIÙ EFFICIENTE.

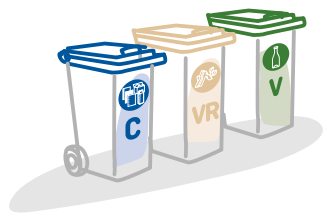

**NON CONFERIRE**

Bombolette spray e contenitori di sostanze pericolose, contenitori per colle e silicone, contenitori per soluzioni ospedaliere, manufatti per l'edilizia e l'idraulica e giardinaggio, oggetti in acciaio o in ottone, oggetti in metallo di grandi dimensioni, plastica rigida, oggetti gonfiabili, posate di plastica monouso.

**1** SAB

**2** DOM

**3** LUN

**4** MAR

**5** MER

**6** GIO

**7** VEN

**8** SAB

**9** DOM

**10** LUN

**11** MAR

**12** MER

**13** GIO  **PM**

**14** VEN 

**15** SAB

Assunzione Beata Vergine Maria

**16** DOM

**17** LUN

**18** MAR

**19** MER

**20** GIO

**21** VEN

**22** SAB

**23** DOM

**24** LUN

**25** MAR 

**26** MER 

**27** GIO  **PM**

**28** VEN

**29** SAB

**30** DOM

**31** LUN

Comune di Colceresa



NUOVE AVVENTURE TI ASPETTANO!  
I TUOI **RIFIUTI TESSILI** POSSONO VIVERE  
UNA SECONDA VITA!



### COME CONFERIRE

Mettili in un sacchetto di plastica chiuso e non troppo voluminoso nei contenitori con logo Etra posizionati sul territorio. Non abbandonare sacchi e oggetti per l'infanzia all'esterno dei contenitori.

**1** MAR

**2** MER

**3** GIO

**4** VEN

**5** SAB

**6** DOM

**7** LUN

**8** MAR



**9** MER



**10** GIO



**11** VEN



**12** SAB

**13** DOM

**14** LUN

**15** MAR

**16** MER

**17** GIO

**18** VEN

**19** SAB

**20** DOM

**21** LUN

**22** MAR



**23** MER



**24** GIO



**25** VEN

**26** SAB

**27** DOM

**28** LUN

**29** MAR

**30** MER



**INGOMBRANTI?  
NON UN PROBLEMA!  
CHIAMA IL SERVIZIO  
DI RACCOLTA  
E LIBERA LE STRADE.**



**✓ COME CONFERIRE**

Al Centro di raccolta (solo utenze domestiche) o con. Ritiro a domicilio su chiamata al N. 800 247842 (2 chiamate gratuite all'anno). Per ogni prenotazione quantità fino a 5 pezzi nel limite di 2 m<sup>3</sup> complessivi. Esporre i rifiuti su suolo pubblico la sera prima del giorno di raccolta.

**1** GIO

**2** VEN

**3** SAB

**4** DOM

San Francesco, patrono d'Italia

**5** LUN

**6** MAR  S

**7** MER  C

**8** GIO  PM

**9** VEN  V

**10** SAB

**11** DOM

**12** LUN

**13** MAR

**14** MER

**15** GIO

**16** VEN

**17** SAB

**18** DOM

**19** LUN

**20** MAR



**21** MER



**22** GIO



**23** VEN

**24** SAB

**25** DOM

**26** LUN

**27** MAR

**28** MER

**29** GIO

**30** VEN

**31** SAB



SECCO  
RESIDUO



CARTA E  
CARTONE



PLASTICA  
E METALLI



VETRO

LE **PILE ESAUSTE**  
CONTENGONO MATERIALI  
PERICOLOSI.  
CONFERISCILE NEGLI  
APPOSITI CONTENITORI.

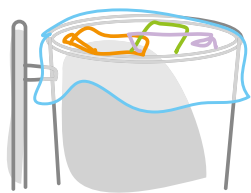

### COME CONFERIRE

Pile stilo e a bottone, batterie per cellulari e tablet, batterie ricaricabili, puoi portarle al Centro di raccolta o presso i negozi rivenditori di tali prodotti.

**1** DOM

Tutti i Santi

**2** LUN

**3** MAR



**4** MER



**5** GIO



**6** VEN



**7** SAB

**8** DOM

**9** LUN

**10** MAR

**11** MER

**12** GIO

**13** VEN

**14** SAB

**15** DOM

**16** LUN

**17** MAR



**18** MER



**19** GIO



World Toilet Day

**20** VEN

**21** SAB

**22** DOM

**23** LUN

**24** MAR

**25** MER

**26** GIO

**27** VEN

**28** SAB

**29** DOM

**30** LUN



OGNI TUO GESTO DI RACCOLTA DIFFERENZIATA  
È UN REGALO PER IL NOSTRO TERRITORIO  
E PER IL PIANETA!  
CONTINUA COSÌ NEL 2027!



**1** MAR



**2** MER



**3** GIO



**4** VEN



**5** SAB

**6** DOM

**7** LUN

**8** MAR

Immacolata Concezione

**9** MER

**10** GIO

**11** VEN

**12** SAB

**13** DOM

**14** LUN

**15** MAR 

**16** MER 

**17** GIO 

**18** VEN

**19** SAB

**20** DOM

**21** LUN

**22** MAR

**23** MER

**24** GIO

Gli sportelli ETRA chiudono  
alle ore 13.00

**25** VEN

Natale del Signore

**26** SAB

S. Stefano

**27** DOM

**28** LUN

**29** MAR 

**30** MER 

**31** GIO 

Gli sportelli ETRA chiudono  
alle ore 13.00

Comune di Colceresa



**1** VEN

Capodanno  
Maria SS. Madre di Dio

**2** SAB

**3** DOM

**4** LUN

**5** MAR

**6** MER

Epifania del Signore

**7** GIO

**8** VEN

**9** SAB

**10** DOM

**11** LUN

**12** MAR

**13** MER

**14** GIO

**15** VEN

**16** SAB

**17** DOM

**18** LUN

**19** MAR

**20** MER

**21** GIO

**22** VEN

**23** SAB

**24** DOM

**25** LUN

**26** MAR

**27** MER

**28** GIO

**29** VEN

**30** SAB

**31** DOM

# NUOVI PUNTI DI RACCOLTA PER PICCOLI APPARECCHI ELETTRONICI

NOVITÀ

A partire dal **1° gennaio 2026**, sarà introdotta la possibilità di conferire piccoli apparecchi elettronici (piccoli RAEE) in appositi contenitori speciali installati in alcune isole H24. L'accesso a questi contenitori avverrà tramite l'Eco tessera già utilizzata per i Centri di Raccolta o altre attrezzature stradali. Il conferimento non comporta addebiti in bolletta.

## QUALI SONO I "PICCOLI RAEE"?

I piccoli RAEE (spesso identificati con i codici R4 e R5) sono apparecchiature di dimensioni ridotte. Ne fanno parte:

### ↳ R4 - Elettronica di consumo e piccoli elettrodomestici:

- ◆ Telefoni cellulari, tablet, smartphone, modem, router.
- ◆ Stampanti, tastiere, mouse, cavi e caricabatterie.
- ◆ Lettori CD/DVD, radio, cuffie, auricolari.
- ◆ Frullatori, tostapane, asciugacapelli, ferri da stiro, rasoi elettrici.
- ◆ Utensili elettrici, giochi elettronici.

### ↳ R5 - Sorgenti luminose:

- ◆ Lampadine a basso consumo energetico (CFL).
- ◆ Lampade a LED.

**ATTENZIONE:** Tubi fluorescenti (neon) vanno conferiti al Centro di Raccolta.

Per conoscere dove sono collocate le stazioni di raccolta, **consulta il QR code!**



## COME CONFERIRE I PICCOLI RAEE?

I piccoli RAEE vanno conferiti (senza batteria estraibile) nel contenitore dedicato. Le dimensioni massime devono essere inferiori ai 25x25 cm\*. Per utilizzare i contenitori basta: premere il pulsante sul cassonetto, avvicinare la propria Eco tessera al display per il riconoscimento dell'utenza, aprire lo sportello, conferire i propri rifiuti e richiudere. Le stazioni ecologiche saranno anche dotate di uno spazio apposito per il conferimento di batterie al litio, pile e batterie di piccole dimensioni (stilo, rettangolari, a bottone).

**CONTIAMO SULLA SUA MASSIMA COLLABORAZIONE  
NELLA CORRETTA SEPARAZIONE DEI RIFIUTI!**

\*La normativa "uno contro zero", introdotta dal DM 121/2016, permette ai consumatori di consegnare gratuitamente RAEE di piccole dimensioni (massimo 25x25 cm) presso i punti vendita al dettaglio con una superficie di vendita superiore ai 400 metri quadrati, senza l'obbligo di acquistare un nuovo prodotto.

# TARIFFA RIFIUTO SECCO RESIDUO

## NUOVA MODALITÀ DI CONTEGGIO

Dal 1° gennaio 2026 cambia la **modalità di conteggio del conferimento** del solo secco residuo che passa dal "numero di **conferimenti**" a "numero di **litri conferiti**".

Nella tabella seguente sono evidenziati i litri annui a disposizione a seconda della composizione del nucleo familiare:

LITRI CONFERIBILI ANNUI				
componenti	porta a porta e/o stradale	n. svuotamenti/conferimenti equivalenti		
	carrellato = 120 lt bidoncino centro storico = 40 lt sacchi chippati = 40 lt press container = 60 lt stradali multiutenza = 40 lt	carrellato 120 lt	contenitori 40 lt	press container 60 lt
1	720 lt	6	18	12
2	960 lt	8	24	16
3	1200 lt	10	30	20
4	1440 lt	12	36	24
5 o più	1680 lt	14	42	28
potenziamento secco*	6240 lt	52	156	104

\* per utenze con esigenze particolari, che abbiano fatto richiesta specifica di raccolta settimanale.

L'**utenza non domestica "piccolo produttore"** è paragonata ad una utenza domestica di 3 componenti.

### MODALITÀ DI CONFERIMENTO

- **porta a porta** (con utilizzo di 40 o 120 litri, alla volta, a seconda della zona di appartenenza e dei contenitori forniti) secondo il modello di raccolta già definito;
- **SOLE H24** (con utilizzo di contenitori 40 litri o press container 60 litri alla volta in virtù della bocca di apertura) accesso tramite eco tessera;
- **contenitori stradali** (con utilizzo di 40 litri alla volta) accesso tramite eco tessera.

### ATTENZIONE:

Dal 1° gennaio 2026 ciascuna utenza potrà utilizzare **diverse modalità di conferimento**, tenendo in considerazione però i limiti compresi nel servizio base per il secco residuo, oltre i quali si applicano i corrispettivi eccedenti: 5.00 € per conferimento 120 lt, 1.67 € per conferimento 40 lt, 2.50 € per conferimento 60 lt (IVA e Imposta provinciale escluse).

Per ogni conferimento viene calcolato **l'intero volume potenziale** del contenitore o della bocca di apertura: si raccomanda pertanto di evitare micro-conferimenti.

Per tenere traccia dei propri conferimenti effettuati ciascuna utenza potrà accedere a Servizi Online del sito di ETRA o, dal proprio smartphone, all'applicazione "ETRA - Servizio rifiuti".

Per maggiori informazioni consultare la pagina dedicata sul sito [www.etrspa.it](http://www.etrspa.it) o inquadrare il QR code.



# CENTRI DI RACCOLTA IN CIRCOLARITÀ



CENTRO DI RACCOLTA	MATTINA	POMERIGGIO	CENTRO DI RACCOLTA	MATTINA	POMERIGGIO
<b>Bassano del Grappa</b> Via dei Tulipani	lunedì martedì mercoledì giovedì sabato	lunedì martedì mercoledì giovedì sabato	<b>Pozzoleone</b> Via Segavecchia	sabato	martedì giovedì sabato
<b>Campodarsego</b> Via Galvani	sabato	martedì giovedì sabato	<b>Roana</b> Via Waister	sabato	martedì* giovedì* sabato*
<b>Camposampiero</b> Via della Centuriazione	sabato	lunedì mercoledì sabato	<b>Rosà</b> Via Roncalli	sabato	martedì giovedì sabato
<b>Carmignano di Brenta</b> Via dell'Industria e dell'Artigianato	sabato	lunedì giovedì sabato	<b>Rossano Veneto</b> Via Bodi	sabato	lunedì* mercoledì* sabato*
<b>Cassola</b> Via Brigata Cadore (loc. San Zeno)	mercoledì sabato	lunedì* giovedì* sabato*	<b>Santa Giustina in Colle</b> Via Tremarende	sabato	martedì giovedì sabato
<b>Cittadella</b> via Veneto	sabato	martedì mercoledì giovedì sabato	<b>San Martino di Lupari</b> Via Dolomiti	sabato	lunedì giovedì sabato
<b>Colceresa</b> via Progreso, 12	lunedì sabato	mercoledì	<b>Saonara</b> Via Piave	sabato	mercoledì sabato
<b>Curtarolo</b> Via Einaudi	sabato	mercoledì* sabato*	<b>Selvazzano Dentro</b> Via Galvani	sabato	martedì mercoledì sabato
<b>Fontaniva</b> Via della Repubblica	sabato	martedì* sabato*	<b>Solagna</b> Via Papa Giovanni	sabato	mercoledì* sabato*
<b>Gazzo</b> Via dell'Industria	sabato	mercoledì sabato	<b>Teolo</b> Via Volta	sabato	giovedì sabato
<b>Loreggia</b> Via Morosini	sabato	mercoledì sabato	<b>Tezze sul Brenta</b> Via Einaudi (loc. Stroppari)	sabato	lunedì mercoledì sabato
<b>Lusiana Conco</b> Strada del Rameston	sabato	mercoledì	<b>Trebaseleghe</b> Via Manetti	sabato	mercoledì* sabato*
<b>Mestrino</b> Via Petrarca	sabato	martedì giovedì sabato	<b>Valbrenta</b> (ex Valstagna) Via Giara Modon	sabato	
<b>Mussolente</b> Via San Giuseppe	sabato	martedì giovedì sabato	<b>Valbrenta</b> (ex Cismon) Via Porteghetti		sabato
<b>Piazzola sul Brenta</b> Via Mattei	sabato	martedì mercoledì sabato	<b>Vigonza</b> Via Arrigoni	sabato	martedì giovedì sabato
<b>Pove del Grappa</b> Via Romanelle	sabato	martedì mercoledì sabato	<b>Villanova di Camposampiero</b> Via Marconi	sabato	mercoledì sabato

\* variazione orario invernale da 1/11 a 31/3 chiusura pomeridiana ore 17

## ORARI

## DAL LUNEDÌ AL GIOVEDÌ

## SABATO

MATTINA

9.00 - 12.30

9.00 - 12.30

POMERIGGIO

14.00 - 18.00

14.00 - 17.30

CHIUSI NEI GIORNI FESTIVI

## MODALITÀ DI ACCESSO

Gli utenti Etra possono conferire in uno dei Centri di Raccolta riportati in elenco presentando la propria **Ecotessera** in originale. Consultare il sito [www.etraspa.it](http://www.etraspa.it) per aggiornamenti. Si ricorda che l'accesso è consentito **solo alle utenze domestiche** con veicoli di lunghezza non superiore ai 7m. Al termine dell'orario di apertura sarà garantito il conferimento alle 5 auto eventualmente già presenti in attesa.

# INFORMAZIONI PER I CENTRI DI RACCOLTA



## MODALITÀ DI CONFERIMENTO





Prima di accedere al Centro di Raccolta controllare i materiali, i limiti e le modalità di conferimento scansionando il QR code.

## LIMITI DI CONFERIMENTO

- **BOMBOLETTE SPRAY, VERNICI, SOLVENTI, ACIDI, INCHIOSTRI, ADESIVI E RESINE**  
Massimo 3 accessi all'anno. Per ogni singolo accesso è possibile conferire quantitativi di rifiuto paragonabili a quelli prodotti da un'utenza domestica.
- **INGOMBRANTI**  
Conferimento gratuito fino a 6m<sup>3</sup>/anno, con limite di 2m<sup>3</sup> per conferimento giornaliero.
- **LEGNO NON TRATTATO CON SOSTANZE PERICOLOSE**  
Limite di 2m<sup>3</sup> per conferimento giornaliero.
- **PNEUMATICI**  
Conferimento gratuito fino a 4 pezzi/anno.  
Ai sensi del Decreto Ministeriale nr. 82 dell'11 Aprile 2011 il rivenditore è tenuto a ritirare gli pneumatici usati
- **VERDE E RAMAGLIE**  
Conferimento gratuito fino a 10m<sup>3</sup>/anno con limite di 2m<sup>3</sup> per conferimento giornaliero.

## PER LA VOSTRA SICUREZZA



-  • Indossare guanti protettivi per i rifiuti pericolosi e taglienti;
-  • Farsi accompagnare qualora il peso del rifiuto non consenta la movimentazione in autonomia;
-  • Accedere con calzature chiuse provviste di adeguata suola (è vietato l'accesso a titolo esemplificativo con sandali, ciabatte, scarpe con tacchi alti, soles di corda);
-  • Non far scendere i bambini fino ai 12 anni di età dalle auto;
-  • Non far scendere animali dalle auto.

## È ASSOLUTAMENTE VIETATO:

- **ABBANDONARE I RIFIUTI** (i rifiuti vanno conferiti **SOLO** nei luoghi autorizzati)  
L'abbandono crea danno all'ambiente e ulteriori costi di pulizia del territorio a carico di tutti i cittadini!
- **BRUCIARE QUALSIASI TIPOLOGIA DI RIFIUTO**  
(si sprigionano tossine dannose per la salute)
- **UTILIZZARE SACCHI NERI PER IL CONFERIMENTO**  
(non è possibile distinguere la tipologia di rifiuto)
- **UTILIZZARE I CESTINI STRADALI PER GETTARE I RIFIUTI DOMESTICI**  
(solo rifiuti da passeggio)
- **UTILIZZARE PER IL CONFERIMENTO I CONTENITORI ALTRUI**
- **DANNEGGIARE LE ATTREZZATURE PER LA RACCOLTA** (personali e stradali)  
I costi di riparazione oltre che segno di inciviltà ricadono su tutti i cittadini!

Le violazioni al Regolamento vigente sono perseguite a norma di legge con sanzioni amministrative pecuniarie da 25 a 500 euro.

**NOVITÀ**

**ISOLA ECOLOGICA h24**



**Dal 1 gennaio 2026**, le ISOLE H24 finanziate con fondi PNRR saranno accessibili a tutti gli utenti del territorio ETRA. Per conoscere l'ubicazione e ottenere maggiori dettagli, si prega di scansionare il QR code.



Il centro del riuso è un punto dove donare beni riutilizzabili (stoviglie, piccoli complementi d'arredo, abbigliamento, oggettistica, attrezzi sportivi, libri, ecc.). Per maggiori dettagli inquadra il QR code.



## USO CORRETTO DEI CONTENITORI

### 1. COME?

Conferire i rifiuti nei contenitori ETRA. Non pressare il contenuto.

### 2. DOVE?

Posizionare i contenitori su suolo pubblico.

### 3. QUANDO?

Esporre i rifiuti la sera prima del giorno di raccolta.

### 4. DOPO LO SVUOTAMENTO

Riportare il proprio contenitore in suolo privato.

Ricordiamo che il contenitore potrebbe essere lasciato con il coperchio aperto e/o in posizione distesa.

PRESTARE ATTENZIONE A NON SCAMBIARE IL CONTENITORE CON I VICINI. Per verificare la matricola del tuo contenitore del secco accedi ai servizi online di ETRA su [www.etraspa.it](http://www.etraspa.it).

## DOVE LO BUTTO?

### INDICAZIONI PER UNA CORRETTA DIFFERENZIAZIONE DEI RIFIUTI



### INDUMENTI

CLOTHING | VETEMENTS

Conferire gli indumenti in sacchetti chiusi.



### FARMACI

DRUGS | DROGUES



### NON CONFERIRE

Confezioni di cartoncino e termometri



CENTRO DI RACCOLTA



### OLIO VEGETALE

VEGETABLE OIL | HUILE VÉGÉTALE



Introdurre solo olio per uso alimentare in contenitori di plastica a perdere chiusi con il tappo.



## SERVIZIO TELEFONICO

# 800 247842 NUMERO VERDE

Tenere a portata di mano  
il CODICE CLIENTE  
dell'utenza interessata

### E-mail

info@etraspa.it  
protocollo@pec.etraspa.it  
disservizirifiuti@etraspa.it  
per segnalare disservizi nella raccolta rifiuti

### Posta ordinaria

Etra SpA Società benefit  
via del Telarolo, 9  
35013 Cittadella (PD)

### Sito internet

[www.etraspa.it](http://www.etraspa.it)  
nella sezione personale  
Etra - Servizi online

### Centralino

**049 8098000**  
dal lunedì al venerdì  
dalle 8.30-13 e 14.30-17  
nei giorni lavorativi

**DAL LUNEDÌ AL VENERDÌ 8.00 - 20.00**  
(servizio disponibile nei giorni lavorativi)

### CONTATTACI PER:

- mancata raccolta rifiuti: la segnalazione di deve essere effettuata entro 2 giorni dalla data di raccolta prevista. Il rifiuto lasciato esposto verrà recuperato nelle 24 ore successive alla chiamata, esclusi festivi;
- prenotazioni asporto di ingombranti, inerti, verde e ramaglie (grandi quantità), richieste contenitori ed ecotessera;
- informazioni su contratti, bollette e pagamenti;
- effettuate pratiche di attivazione, subentro o cessazione.

**IL SABATO 8.00 - 13.00**  
(servizio disponibile nei giorni lavorativi)

### CONTATTACI SOLO PER:

- segnalare la mancata raccolta.

## SPORTELLI APERTI AL PUBBLICO SOLO SU APPUNTAMENTO PER PRENOTAZIONI CHIAMARE IL NUMERO 049 8098000

Attivo dal lunedì al venerdì dalle 8.30 alle 13.00 e dalle 14.30 alle 17.00 nei giorni lavorativi

### ASIAGO

via F.lli Rigoni Guido e Vasco, 19  
36012 Asiago (VI)  
dal lunedì al venerdì  
8.30 - 13.00

### SAN PIETRO IN GU

presso il Centro culturale comunale  
piazza Prandina, 34  
35010 San Pietro in Gu (PD)  
due giovedì al mese  
11.00 - 13.00  
(consultare il sito per le date previste)

### RUBANO

via Galvani, 1A  
35030 Rubano (PD)  
dal lunedì al venerdì  
8.30 - 13.00; 14.30 - 17.00

### TORREGLIA

via Mirabello, 90/C  
35038 Torreglia (PD)  
lunedì, mercoledì e venerdì  
8.30 - 12.30

### BASSANO DEL GRAPPA

via C. Colombo, 96  
36061 Bassano del Grappa (VI)  
dal lunedì al venerdì  
8.30 - 13.00; 14.30 - 17.00

### CITTADELLA

presso il Centro commerciale "Le Torri"  
via Copernico, 2A  
35013 Cittadella (PD)  
dal lunedì al venerdì  
8.30 - 13.00; 14.30 - 17.00

### CAMPOSAMPIERO

Via Palladio 8  
c/o Centro Commerciale quartiere Ferrari  
dal lunedì al venerdì  
8.30-13.00; 14.30-17.00

### VIGONZA

via Grandi, 52  
35010 Vigonza (PD)  
dal lunedì al venerdì  
8.30 - 13.00; 14.30 - 17.00

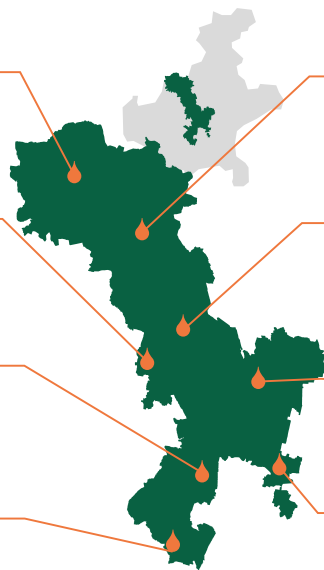

**l'Agenzia  
delle Aziende**

Il servizio di Etra dedicato alle imprese

Per servizi personalizzati a pagamento o per consulenza amministrativa e ambientale scrivere a: [info@etraspa.it](mailto:info@etraspa.it) all'attenzione dell'ufficio Segreteria, Servizi commerciali e vigilanza ambiente.



Il calendario con le date di raccolta per le aziende che hanno attivato servizi a loro dedicati è disponibile sul sito di Etra.

Per rimanere aggiornati sulle iniziative, le attività nel territorio e i lavori in corso iscriviti al nostro canale ufficiale WhatsApp **"ETRA SpA Società benefit"**! L'iscrizione al canale garantisce la privacy dell'iscritto.

